Unior Handbuch für Fahrradmechaniker

KAT.BIKEBOOK1

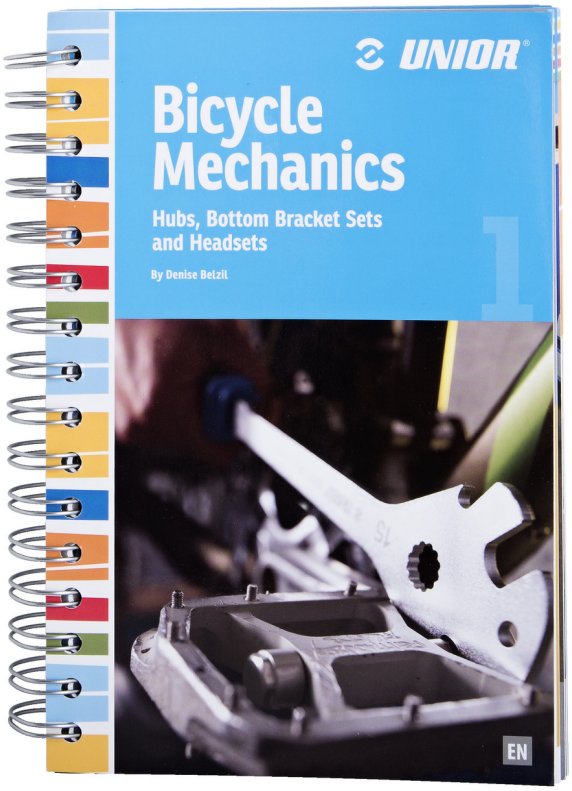

Produkteigenschaften

- Das Unior-Handbuch der kanadischen Autorin und Spezialistin Denise Belzil ist ein Buch mit ausführlichen Anleitungen, grafischer Darstellung und zusätzlichen Tipps für Heim- und Profifahrradmechaniker.
- Mit mehr als 30 Jahren Erfahrungen, hat sich Denise in der Fahrradbranche einen exzellenten Ruf in Nordamerika erarbeitet. Im Montreal gründete Sie bereits im Jahr 1990 die erste Schule für Fahrradmechaniker, Techno Cycle, in der sich zahlreiche Radmechaniker ausgebildet haben.
- Das erste Buch hat 274 Seiten und umfasst Naben, Tretlager und Steuersysteme. Das zweite Buch hat 318 Seiten und umfasst Getriebe- und Bremsmechanismen.
- Das Buch ist auf hochwertigem laminierten Papier in einer Spiralbindung gedruckt, was bei der Fahrradreparatur sehr nützlich sein kann.

- Das Buch ist in englischer und französischer Version erhältlich.

627300	EN	775
627302	FR	770

* Bilder von Produkten sind Symbolfotos. Abmessungen sind in mm, Gewichte in Gramm.

Verwendung (Bilder)

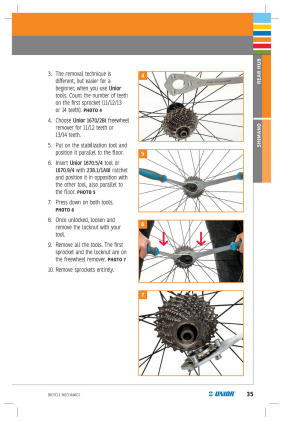

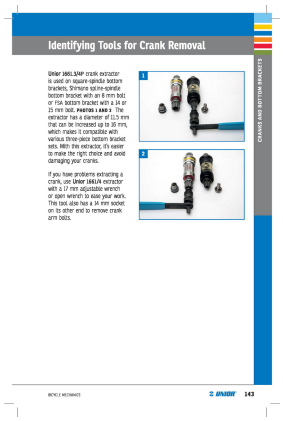

Zubehör

Unior Handbuch für Fahrradmechaniker #2